

FIRMADO por : CARAZO RIVERA, ESTHER. A fecha: 21/02/2022 09:37 AM

FIRMADO por : ALONSO BURGOS, ANTONIO JOSE. SUBDIRECTOR GENERAL DE EXPLOTACION. A fecha: 21/02/2022 10:53 AM

FIRMADO por : HERRERO LIZANO, JAVIER. DIRECTOR GENERAL DE CARRETERAS. A fecha: 21/02/2022 02:57 PM

FIRMADO por : PARDO DE VERA POSADA, ISABEL. SECRETARIA DE ESTADO DE TRANSPORTES MOVILIDAD Y AGENDA URBANA. A fecha: 07/03/2022 12:10 PM

Total folios: 3 (1 de 3) - Código Seguro de Verificación: MF0M02537AEA743406C06341C88F

Verificable en <https://sede.mitmra.gob.es>



MINISTERIO DE TRANSPORTES, MOVILIDAD Y AGENDA URBANA

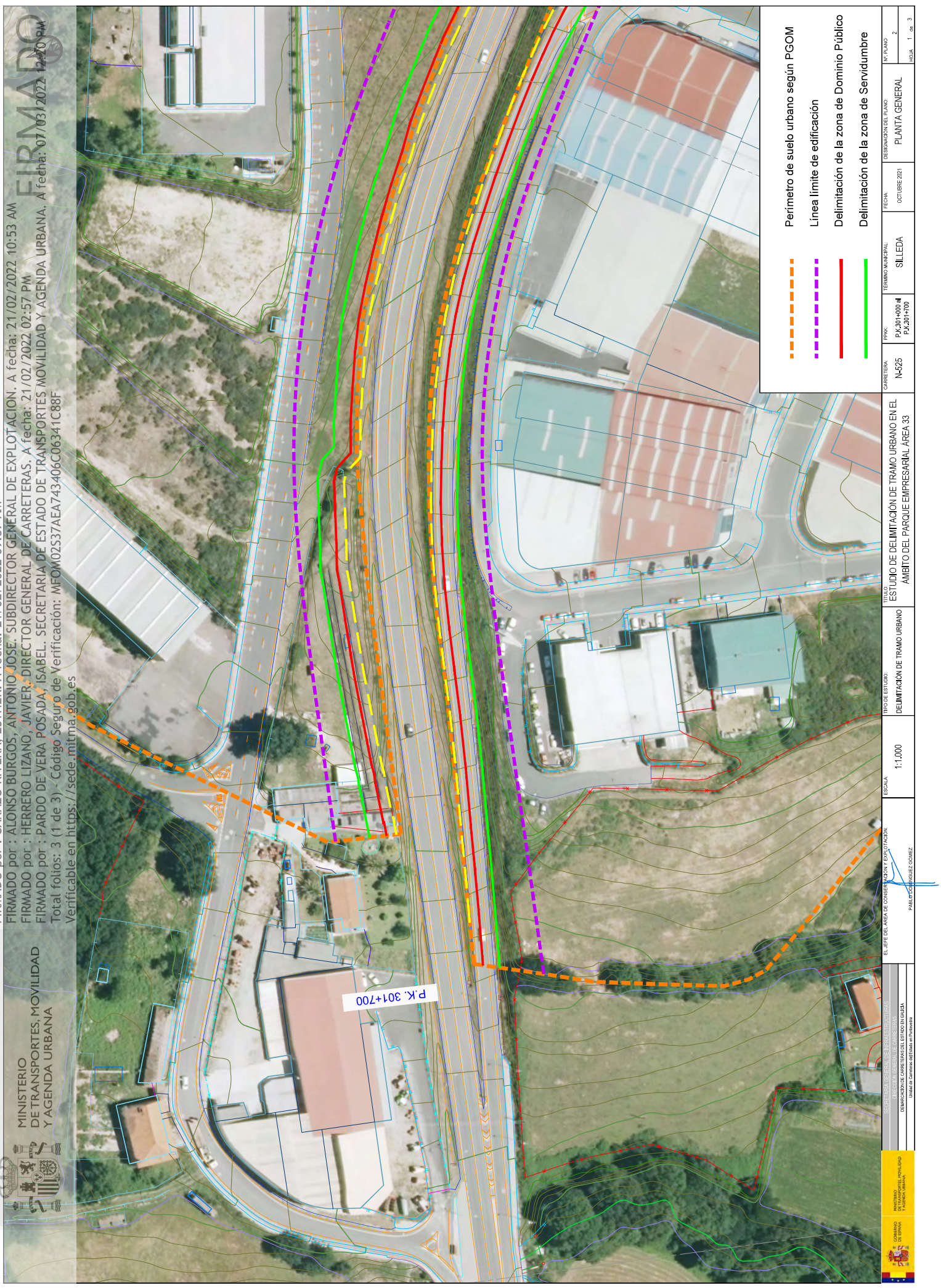

- Perimetro de suelo urbano según PGOM
- Línea límite de edificación
- Delimitación de la zona de Dominio Público
- Delimitación de la zona de Servidumbre

 GOBIERNO DE ESPAÑA MINISTERIO DE TRANSPORTES, MOVILIDAD Y AGENDA URBANA	SECRETARÍA GENERAL DE INFRAESTRUCTURAS		EL JEFE DEL ÁREA DE CONSERVACIÓN Y EXPLOTACIÓN		ESCALA 1:1.000	TIPO DE ESTUDIO: DELIMITACIÓN DE TRAMO URBANO	TÍTULO: ESTUDIO DE DELIMITACIÓN DE TRAMO URBANO EN EL ÁMBITO DEL PARQUE EMPRESARIAL ÁREA 33	CARRETERA N-525	PPK: P.K.301+000 # P.K.301+700	TÉRMINO MUNICIPAL SILLEDA	FECHA OCTUBRE 2021	DISTRIBUCIÓN DEL PLANO: PLANTA GENERAL	
	DIRECCIÓN GENERAL DE INGENIERÍA DE CARRETERAS DEMOCRACIA DE BARRIOS Y PARTICIPACIÓN CIUDADANA UNIDAD DE CONSERVACIÓN Y EXPLOTACIÓN		PABLO CORTÉS FIGUEROA GÓMEZ									N.º PLANO 2	



FIRMADO por : CARAZO RIVERA, ESTHER. A fecha: 21/02/2022. 09:37 AM

FIRMADO por : ALONSO BURGOS, ANTONIO JOSE. SUBDIRECTOR GENERAL DE EXPLOTACION. A fecha: 21/02/2022. 10:53 AM

FIRMADO por : HERRERO LIZANO, JAVIER, DIRECTOR GENERAL DE CARRETERAS. A fecha: 21/02/2022. 07:57 PM

FIRMADO por : PARDO DE VERA POSADA, ISABEL, SECRETARIA DE ESTADO DE TRANSPORTES MOVILIDAD Y AGENDA URBANA. A fecha: 07/03/2022. 12:20 PM

Total folios: 3 ( 2 de 3) - Código Seguro de Verificación: MFOM02537AEA743406C06341C88F

Verificable en <https://sede.mitmra.gob.es>

MINISTERIO DE TRANSPORTES, MOVILIDAD Y AGENDA URBANA



FIRMADO

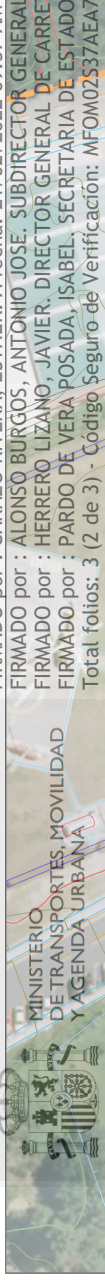

- Perimetro de suelo urbano según PGOM
- Línea límite de edificación
- Delimitación de la zona de Dominio Público
- Delimitación de la zona de Servidumbre

 GOBIERNO DE ESPAÑA	 MINISTERIO DE TRANSPORTES, MOVILIDAD Y AGENDA URBANA	SECRETARÍA GENERAL DE INICIATIVAS EMPRESARIALES		EL JEFE DEL AREA DE CONSERVACION Y EXPLOTACION		PAULET GONZALEZ GOMEZ	
		DIRECCIÓN DE OBRAS PÚBLICAS Y SERVICIOS URBANOS		DIRECCIÓN DE OBRAS PÚBLICAS Y SERVICIOS URBANOS		DIRECCIÓN DE OBRAS PÚBLICAS Y SERVICIOS URBANOS	
ESCALA: 1:1.000		TIPO DE ESTUDIO: DELIMITACIÓN DE TRAMO URBANO		TÍTULO: ESTUDIO DE DELIMITACIÓN DE TRAMO URBANO EN EL ÁMBITO DEL PARQUE EMPRESARIAL AREA 33		CARRERA: N-525	
PPKC: P.K.30+400 # P.K.30+100		TÉRMINO MUNICIPAL: SILLEDA		FECHA: OCTUBRE 2021		DESCRIPCIÓN DEL PLANO: PLANTA GENERAL	
Nº PLANO: 2		Hoja: 2 de 3		Hoja: 2 de 3		Hoja: 2 de 3	



FIRMADO por : CARAZO RIVERA, ESTHER. A fecha: 21/02/2022 09:37 AM

FIRMADO por : ALONSO BURGOS, ANTONIO JOSE. SUBDIRECTOR GENERAL DE EXPLOTACION. A fecha: 21/02/2022 10:53 AM

FIRMADO por : HERRERO LIZANO, JAVIER. DIRECTOR GENERAL DE CARRETERAS. A fecha: 21/02/2022 07:57 PM

FIRMADO por : PARDO DE VERA POSADA, ISABEL. SECRETARIA DE ESTADO DE TRANSPORTES MOVILIDAD Y AGENDA URBANA. A fecha: 07/03/2022 12:20 PM

Total folios: 3 (3 de 3) - Código Seguro de Verificación: MFOM02537AEA743406C06341C88F

Verificable en <https://sede.mitm.gob.es>



MINISTERIO DE TRANSPORTES, MOVILIDAD Y AGENDA URBANA

FIRMADO



- - - - - Perimetro de suelo urbano según PGOM
- - - - - Línea límite de edificación
- - - - - Delimitación de la zona de Dominio Público
- - - - - Delimitación de la zona de Servidumbre

 GOBIERNO DE CASTILLA Y LEÓN DEPARTAMENTO DE OBRAS PÚBLICAS Y MOBILIDAD URBANA	SECRETARÍA GENERAL DE EXPLOTACION		EL JEFE DEL AREA DE CONSERVACION Y EXPLOTACION		PABLO GARCIA RODRIGUEZ GOMEZ
	INSTITUTO TECNICO DE INVESTIGACIONES Y EXPERIMENTACION DEMOSTRACION DE OBRAS DE OBRAS URBANAS		TITULO: ESTUDIO DE DELIMITACION DE TRAMO URBANO EN EL AMBITO DEL PARQUE EMPRESARIAL AREA 33		
ESCALA: 1:1.000		TIPO DE ESTUDIO: DELIMITACION DE TRAMO URBANO		TERMINO MUNICIPAL: SILLEDA	
IDENTIFICACION DEL PLANO: PPK: N-525 P.K.: P.K.301+000 - P.K.301+100		FECHA: OCTUBRE 2021		DESERIVACION DEL PLANO: PLANTA GENERAL	
				N.º PLANO: 2 HOJA: 3 de 3	